DE COMPAGNON

Nieuwsblad voor De Knipe

secretariaat:
Roelien Hofsteenge
Meyerweg 114, 688211
decompagnon@gmail.com

Vroeg of laat krijgt iedereen boven de veertig te maken met problemen bij het lezen. Uw armen worden te kort om dichtbij nog scherp te kunnen zien; u heeft een "leesbril" nodig. Een bril met de nieuwe Varilux Comfort brilleglazen van Essilor is dan voor u de beste en meest praktische oplossing. Bij en zeer natuurlijke hoofdhouding heeft u weer het jeugdige en comfortabele zicht van dichtbij tot veraf zonder hinderlijke overgangen. **S**tel kijkcomfort niet langer uit en informeer bij ons over Varilux Comfort glazen van Essilor.

ESSILOR

beenen 2 2 brillen & kontaktlenzen

Wettertoer 18/19 - 8442 PC Heerenveen - 0513-627593

Boe....regezellig bij It Wolwêzen

- Dagbesteding in natuurlijke omgeving
- Werken onder begeleiding
- Logeren
- Equi-therapie

It Wolwêzen
Leer-werkboerderij

A.P Rentmeester/ H.Kramer
Ds. Veenweg 22
8456 HR de Knipe
tel: 0513-841118
mobiel: 06-38477029
e-mail: h.kramer8@chello.nl

Voor de vijfde keer de klantvriendelijkste bank. Klanten, hartelijk dank voor deze waardering!

De klantvriendelijkste bank is de grootste onafhankelijke publieksprijs voor klantvriendelijkheid in de branche Banken en is op initiatief van MarketResponse.

Siebe de Vries

Assurantiekantoor Siebe de Vries
Amelandlaan 183
8443 CA Heerenveen
T 0513 - 62 86 77
E info@siebedevries.nl
I www.siebedevries.nl

RegioBank
Zelfstandig Adviseur
De buurtzame bank.

woensdag 11 januari nummer 10

Nieuw jaar, nieuwe kansen

door Henk Klompmaker

Het is weer zover, weer een heel jaar voor de boeg, wat gaat er weer allemaal gebeuren?
Komt er eindelijk een einde aan oorlogen en meningsverschillen en hoe gaat het met korte lontjes?
Dit laatste is iets wat je ook opmerkelijk vaak tegenkomt. Even uitleggen wat mij vorig jaar vaak overkwam.We fietsen een aantal keren per week naar Heerenveen en weer terug, en steeds vaker kom je fietsers tegen die tegen de rij- richting infietsen, en dat geeft nogal eens heftige opmerkingen.
Na een aantal keren, heb ik het politiebureau gebeld, en gevraagd of er ook een wijkagent te bereiken was, na 10 minuten wachten vertelde de telefoniste mij dat hij wel terug zou bellen en ze vroeg mij wat de reden van mijn telefoontje was.
Dit heb ik uitgelegd en de volgende dag kreeg ik een telefoontje van de politie, dat ik dit probleem maar met de gemeente Heerenveen moest oplossen. Dus de Gemeente gebeld, en gevraagd of ik iemand aan de lijn kon krijgen die over verkeerszaken ging.
Nou bleek niet mogelijk persoon was zoek, maar ze namen het probleem wel mee. Op mijn vraag waar naar toe, antwoorde de telefoniste dat ze daar geen antwoord op kon geven,
Ik vroeg nog of ze dit jaar nog voor een antwoord konden zorgen, maar dat was duidelijk een stap te ver, nee ook dat kon ze niet zeggen
Als je dit op een rij zet, snap ik dat boeren door het lint gaan, die kampen al zoveel jaren met een ergernis omdat hun bestaan wordt bedreigd.
Dit is zo de overheid vandaag de dag met inwoners omgaat, het zal hun een worst zijn.

Ik hoop dan ook dat dit nieuwe jaar een start voor onze overheden zal zijn, om adequaat te reageren en burgers te helpen, in plaats van allerlei kretologie.

Ik blijf optimist en ga ervanuit dat er in 2023 een heleboel dingen veranderen en verbeteren, daar kunnen we allemaal iets aan bijdragen.

Redactie

Voorzitter	: Afke Wijngaarden	Tramweg	42	tel: 688152
Secretaresse	: Roelien Hofsteenge	Meyerweg	114	tel: 688211
Penningmeester	: Dirkje Bouma	Skipper	38	tel: 06 13592927
Advertenties	: Jan de Jong	Veensluis	18	tel: 688951
Algemeen	: Jappie Landman	Regenboog	47	tel: 688503
Algemeen	: Pietie Tichelaar	Spinner	25	tel: 688981
Coördinatie	: Aafje Monderman	Ds. Veenweg	55	tel: 06 39296457
Redactie lokaal	: maandag en dinsdag	Ds. Veenweg	10a	tel: 688129
Rekeningnummer	: NL77 RABO 0306 855 550			

Kopij : digitaal aanleveren in Word (.doc/.docx) od Open Office (.odt)
- eventuele foto's ook los aanleveren als .jpg
- affiches en posters zowel in Word als .pdf

inleveren : 's maandags voor 9.00 uur
via email : decompagnon@gmail.com
kopij Knyptange : knyptange@gmail.com
- de ingeleverde tekst mag anoniem zijn
- wel de adresgegevens vermelden in de email

Pagina opmaak
Paginaformaat : A4
Paginamarges (rondom) : 1,5 cm
Lettertype/lettergrootte : Calibri / 12pt

Oplage : ± 650

Coördinatie

Abonnees en bezorging	: Aafje Monderman	Ds. Veenweg	55	tel: 06 39296457
Bezorging buitengebied	: Anneke van der Meer	Skipper	13	tel: 688638
Drukken	: Jan de Jong	Veensluis	18	tel: 688951

* *

Verschijningsdata seizoen 2022-2023

31-08	09-11	11-01	08-03	03-05
14-09	23-11	25-01	22-03	17-05
28-09	07-12	08-02	05-04	31-05
12-10	21-12	22-02	19-04	14-06
26-10				

Advertentietarieven 2022-2023

Losse advertenties particulieren:
Kleine advertentie, maximaal 90x60 mm: € 2,00
Aanlevering: digitaal met duidelijke vermelding van de adresgegevens.
Betaling: contante betaling voorafgaand aan de plaatsing, in de brievenbus op Veensluis 18 o.v.v. datum plaatsing.

Posters, flyers en affiches:
Posters, flyers en affiches worden per activiteit, eenmaal gratis geplaatst. Dit geldt alleen voor een activiteit die betrekking heeft op De Knipe. Voor een vervolgplaatsing geldt het advertentietarief.

Losse advertenties commercieel (*):
Hele pagina € 35,00
Halve pagina € 19,00
Kwart pagina € 12,50
Achtste pagina € 8,50
Aanlevering: digitaal met duidelijke vermelding van de adresgegevens.
Betaling: adverteerders ontvangen een factuur
* voor vaste adverteerders is er een speciaal tarief. Info bij Jan de Jong, tel: 688951

Website: dorpskrantdeknipe.nl

Inhoud

1 Voorwoord
2 Colofon & rooster
3 Inhoud & mededelingen
4 Belangrijke informatie
5 Dorpsagenda & Kerkdiensten
6 Advertentie(s)
7 Crescendo nootnieuws
8 Advertentie(s)
9 Flyer crescendo
10 Advertentie(s)
11 De Knipe Actief
12 Advertentie(s)
13 Preek van de leek
13 Wegen in De Knipe
14 Advertentie
15 Lezing bibliotheek
15 uitslagen Klaverjasclub
15 Uitslagen Biljartclub
16 Nij Jiers Kuiertocht
17 Natuur volgt mens?
17 Uitslagen klaverjasclub
18 Vrouwen van Nu
19 Vrouwen van Nu
20 ALV ijsclub Bij joun utfoun
21 Kindercomagnon
22 Sport en advertenties

Voorplaat

Winter!

****

Bedankt!

Een aantal weken geleden zijn de collectanten van het Leger des Heils bij u aan de deur geweest. Er is royaal gegeven, zowel in de collectebus als d.m.v. de QR code. Dit heeft geresulteerd in het mooie bedrag van €594,88! Hiermee kan het Leger des Heils nu en in de toekomst goed werk blijven doen voor mensen die dat hard nodig hebben. Dat lijkt in deze tijd extra hard nodig. Daarom namens het Leger des Heils: hartelijk bedankt voor uw bijdrage!

Een vriendelijke groet,
Nynke van der Mei (collectecoördinator)

****

Nootnieuws Crescendo

In de kersteditie van De Compagnon had het nootnieuws van Crescendo geplaatst moeten worden.
Dit is echter niet gebeurd. Onze welgemeende excuses hiervoor.
Op de website www.crescendodeknipe.nl kunt u deze alsnog in de oorspronkelijke versie lezen.
De redactie

Belangrijke informatie

• Brandweer, politie, spoed hulpdiensten:	112
• Politie Heerenveen:	0900 8844
• Wijkagent De Knipe: Peter van Harten	0900 8844
• Ziekenhuis Tjongerschans: Thialfweg 44	685685
• Dokterswacht, Apotheek (alleen voor noodgevalllen)	0900 1127112
op werkdagen en weekenden van 17.00 - 8.00 uur	
en op erkende feestdagen van 8.00 tot 8.00 uur	
Thialfweg 44 (ingang Spoedplein via Van Maasdijkstraat)	
• Uitleen hulpmiddelen:uitleen@kerstenhulpmiddelen.nl	088 0009488
Comfortzorg, Burg. Kuperusplein 144, Heerenveen	0513-437764
• Consultatiebureau, Trambaan 1, 8441 BH Heerenveen	0900 2541254
• Thuiszorg De Friese Wouden, dag en nacht	088 5125550
De Knipe, Bontebok, maandag t/m vrijdag 8.00-17.00 uur	088 5125300
• Buurtzorg Heerenveen Noord: 24 uur bereikbaar	06 53640748
e-mail: buurtzorgnederland.com	
• Terminale thuiszorg Heerenveen e.o. dag en nacht	
- via Zorgcentrum 'Marijkehiem'	616565
- bij geen gehoor	06 51257915
• De Laatste Eer, Bode: Uitvaartverzorging van der Zwaag	622339
• Taxi Koopmans	0513-241000 / 0516-461558
• Kinder- en jongerentelefoon (gratis): 14.00 - 20.00 uur	0800 0432
• Dierenambulance Heerenveen e.o.	06 20454312
• Contactpersonen AED: Bram Molenaar namens de EHBO	688146
AED's bij De Barte (kantoor Wijkbeheer), kleedgebouw Read Swart,	
Kerkelijk Centrum Nij Brongergea Tsjerke	
• Meitinkers: Ingrid Ahlers	617761
e-mail: woonservicezone2@heerenveen.nl	
• Doarpshelp De Knipe. e-mail: doarpshelp@gmail.com	06-57044659
• De Barte, Multifunctionele Accommodatie, informatie en verhuur	
www.debarte.nl e-mail: info@debarte.nl	
• Wijkbeheer:	
Wijkteamleider Noord - Oost: Hendrik Kromkamp	06-46337907
e-mail: h.kromkamp@heerenveen.nl	
• Donderdag activiteitengroep ouderen, De Barte	06 37288371
• Plaatselijk Belang, John Groen, e-mail: pbdeknipe@hotmail.com	06 15658758
• Nieuws uit De Knipe	www.deknipe.frl
• Bezoekersgroep Knipe Aktief T. Siebenga / H. Sikma	688244 / 688504

Dorpsagenda

Wanneer	Tijd	Wat	Waar
26 januari	19.45	ALV IJsclub Bij Joun Utfoun	Cafe De Knyp
18 februari	15.30	Crescendo, cultuurfestival	De Rinkelbom
01 april	20.00	Crescendo, jaarlijkse muziekavond	Cafe De Knyp

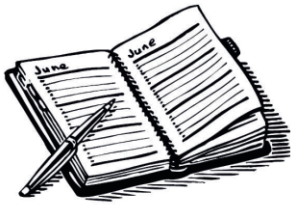

****

Kerkdiensten

Doopsgezinde Gemeente Bovenknijpe

geen info ontvangen

Doopsgezinde kerk - De Knipe

Nij Brongergea Tsjerke - De Knipe

Aengwirder Tsjerke - Tjalleberd

Protestantse Gemeente

Zondag 8 januari -	Aengwirder tsjerke - 9.30 uur ds. Yvonne Slik
Zondag 15 januari -	Nij Brongergeatsjerke - 9.30 uur ds. Jaap Overeem
Zondag 22 januari -	Aengwirder tsjerke - 9.30 uur ds. Riemer Praamsma
Zondag 29 januari -	Nij Brongergeatsjerke - 9.30 uur ds. Riemer Praamsma

****

Rooster drukken, tellen, en bezorgen 23 en 24 januari Nr. 43-11

Drukken	groep 1 :	maandag	23-1	Robert Bouwmeester
	groep 2 :	dinsdag	24-1	Jan Bekhof
	groep 3 :	dinsdag	24-1	Sjoerd & Anneke van der Meer
Tellen :		dinsdag	24-1	Anneke van der Meer (0610233397)
Bezorging Compagnons Heerenveen :				Heine Bosma (0623473900)

MEIWURKJE

PAYROLLING - UITZENDEN - DETACHEREN

Op maat Proactief Betrokken Deskundig

Samen Persoonlijk Snel Praktisch

Betrouwbaar Direct Dichtbij

Contactgegevens

T 0514 - 533007
E info@meiwurkje.nl
I www.meiwurkje.nl

Houtsaachmole 13a
8531 WC Lemmer
Van Maasdijkstraat 54
8441 CN Heerenveen

Service Partner Van der Hoek
Burg. Falkenaweg 17 • Heerenveen • www.spvanderhoek.nl • 0513 65 15 20
Uw specialist in: wassen/drogen, koelen/vriezen en tv

TvdM HANDELSONDERNEMING

Bouw totaal leverancier voor Compleet wonen

- Keukens
- Sanitair
- Inbouwapparatuur
- Witgoed
- Bouw-/ installatiematerialen
- Vloeren

En nog veel meer.... Kom snel een kijkje nemen in onze showroom of bezoek onze webshop.

WWW.TVDMHANDELSONDERNEMING.NL

0513-629687 -- 06-25067943 -- info@tvdmhandelsonderneming.nl -- Het Meer 161 Heerenveen

Crescendo's Nootnieuws

23.1

Hierbij het Crescendo's Nootnieuws van januari 2023. Een terugkerende update met nieuws en updates over dé muziekvereniging van De Knipe. We zijn daarom ook erg blij dat we jullie kunnen vertellen dat we op dit moment 27 enthousiaste leden hebben! Zo is Crescendo voor iedereen een prachtige vereniging.

NIEUWS:

Crescendo heeft in de laatste maand van 2022 bepaald niet stilgezeten**,** zoals in de onderstaande activiteiten is te lezen!

***Sfeervolle Kerst-inn Crescendo**

Na 2 jaar gedwongen wachten, konden we zondag 18 december eindelijk weer optreden op onze traditionele Kerst-inn!

We hadden de Doopsgezinde Kerk weer "smûk" en sfeervol ingericht, en we werden niet teleurgesteld, want de kerk liep tjokvol met publiek, dat kon genieten van onze Kerstmuziek met daarnaast de traditionele traktaties, zoals warme chocolademelk, glühwein en kerstkoekjes.

Natuurlijk werden alle Kerst-klassiekers weer gespeeld, en daarnaast zorgden de populaire Kerstsongs voor een vrolijk geheel.

***Kerstbezoek aan De Knipe Actief**

Op donderdag 22 december brachten we met een groep Crescendo-leden traditiegetrouw een muzikaal bezoekje aan de koffieochtend van De Knipe Actief in de Barte. Onze Kerstmuziek werd ook nu weer bijzonder gewaardeerd!

***Straatzang en –muziek**

In de vroege ochtend van zondag 25 december (1e Kerstdag) was er opnieuw een groepje muzikanten van Crescendo op pad, ter ondersteuning van de Straatzang, die weer op verschillende plekken in De Knipe was te beluisteren!

***Sint Thomas-wandeltocht**

Tenslotte op vrijdag 30 december zorgden we met een grote groep muzikanten voor een muzikaal intermezzo voor de wandelaars, die de 25 km. van de Sint Thomas-wandeltocht liepen, en daarvoor in Noppes een stempelpost hadden!

***Crescendo begint met werven nieuwe muzikanten**

Na de succesvolle wervingsactie in 2016, willen we in februari dit jaar opnieuw starten met een groep volwassenen, die graag een instrument willen leren bespelen óf dat ooit al eerder hebben gedaan! Onder leiding van **Marjan van der Zwaag**, muziekdocente en woonachtig in De Knipe wordt belangstellenden daarvoor **eerst 10 lessen GRATIS aangeboden**

Met Marjan hebben we een professionele docente gevonden, die met enthousiasme en humor de eerste kneepjes zal bijbrengen. **Een flyer met meer nieuws hierover staat elders in deze**

SHOWBIZZNISS INTERVIEWS:

- **Wie ben je:**
Rieneke Keuning
- **Welk instrument bespeel je:**
Bugel
- **Hoe lang ben je al lid:**
Op jonge leeftijd ben ik begonnen met spelen op de altsaxofoon in het jeugdcorps van Crescendo en later doorgestroomd naar het "grote" corps. Op een gegeven moment gestopt en sinds 2005 herintreder. Vanaf 2008 ben ik bestuurslid en sinds 2018 voorzitter van de vereniging.
- **Wat vind je leuk aan samen muziek maken:**
Met elkaar muziek maken en een muzieknummer uiteindelijk tot een muzikaal geheel te maken.
- **Welke muziek heeft je voorkeur:**
Goed in gehoor liggende vlotte nummers maar ook muziek met mooie gedragen melodielijnen.
- **Wat is je mooiste optreden:**
Elk optreden is leuk om te doen maar de Kerst-inn vind ik altijd weer een sfeervol optreden met mooie herkenbare kerstmuziek.
- **Heb je nog tips of ideeën voor Crescendo:**
Ik hoop dat we op deze manier, met elkaar muziek maken en een gezellige actieve verenging te zijn, door te kunnen gaan. Nieuwe leden zijn altijd welkom. We hopen binnenkort weer te kunnen starten met een nieuwe opleidingsgroep.
- **En wie mogen we de volgende keer interviewen? En waarom?** Joke, mijn buurvrouw in het corps en medebestuurslid. Is vanuit Gorredijk elke week van de partij!

AGENDA:

- **Dinsdag 7 februari 2023** om 19.30 uur 1ste les voor nieuwe leerlingen.
- **Zaterdag 18 feb. 2023** van 15.30-16.00 uur optreden tijdens het Cultuurfestival in de Rinkelbom in Heerenveen.
- **Zaterdag 1 april 2023** jaarlijks muziekavond in Café de Knyp om 20:00 uur.
- **Donderdag 4 mei 2023** medewerking aan de dodenherdenking
- **Donderdag 22 juni 2023** om 20.00 uur Zomeravondconcert op het plein van cafe de Knyp.

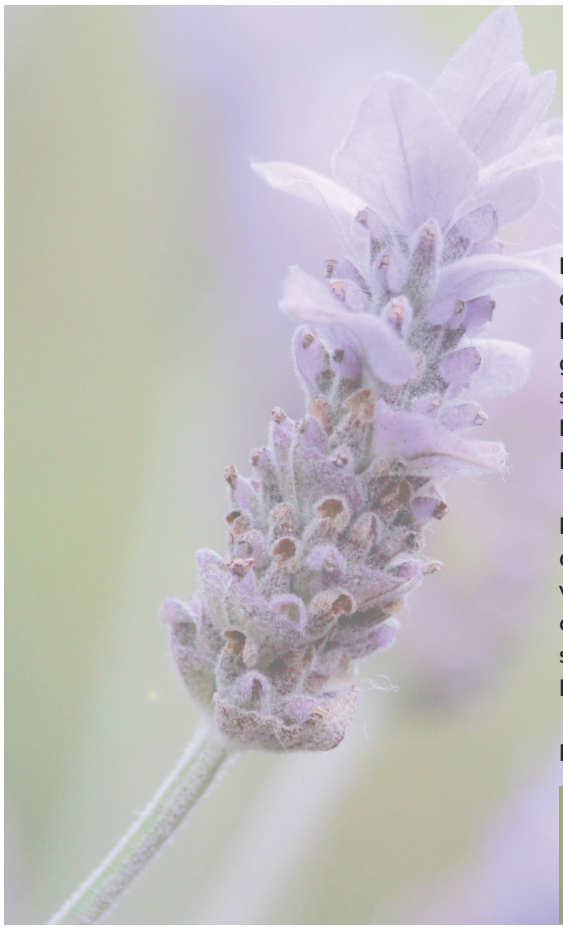

Familieberichten

Sa! staat graag dichtbij haar lezers.

Het laatste afscheid van een dierbare is een emotionele tijd. Naast alle emoties moet er veel geregeld worden, zoals de mensen uit de buurt op de hoogte brengen van het overlijden. Maar hoe bereik je iedereen?

Plaats een advertentie in een krant die graag gelezen wordt door mensen uit de omgeving van de overledene. De Sa! is onderdeel van die lokale maatschappij en staat dichtbij haar lezers.

Familieberichten in een lokale krant zijn relatief voordelig en bereiken juist die mensen die dicht om u heen staan.

Ook als u de familie wilt steunen met een rouwadvertentie omdat bijvoorbeeld een buurtgenoot of clublid is overleden.

Een familiebericht kan ook bestaan uit een bedankje voor uw omgeving omdat ze u ondersteunden na een overlijden of ziekenhuisverblijf.

En is er een nieuwe wereldburger geboren? Ook dan brengt u natuurlijk graag de omgeving hiervan op de hoogte.

Familieberichten in Sa!
Vraag naar de mogelijkheden per mail familieberichten@sa24.nl, kijk op de website sa24.nl of bel 06 - 5224 9855 of 06 - 5247 1013.

homme siebenga bouw
meesterlijk in maatwerk

nieuwbouw | renovatie | aanbouw | onderhoud

0513 - 846 383
Heerenveen
www.hommesiebengabouw.nl

MUZIEKVERENIGING CRESCENDO IS OP ZOEK NAAR JOU!

Altijd al trompet, bas, saxofoon, schuiftrombone willen spelen of drummer willen zijn?
Grijp dan nu je kans!

Crescendo biedt **10 gratis** groepslessen aan inclusief koperblaasinstrument en lesmateriaal.
Voor iedere volwassene die interesse heeft in het bespelen van een muziekinstrument.
De lessen worden gegeven door Marjan van der Zwaag, ervaren en enthousiaste muziekdocente uit De Knipe!

De lessen worden gegeven op dinsdagavond vanaf 7 februari 2023 van 19:30-20:30 uur in de Doopsgezinde kerk, Ds. Veenweg 61, De Knipe

Aanmelden/informatie kan **voor zaterdag 28 januari 2023** via crescendodeknipe@outlook.com of via Sjoerd van der Meer (0620752011).

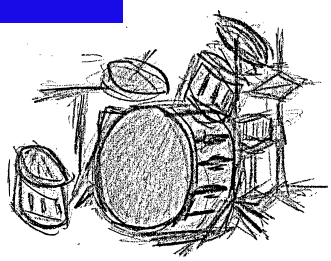

Van der Meer
LOONBEDRIJF BONTEBOK

Uw mogelijkheden weten?
Vraag vrijblijvend meer informatie aan

Ds Veenweg 219
8415 AJ Bontebok

T. 0513 - 54 13 25
M. 06 - 22 63 88 20

E. h.b.vandermeer@chello.nl

- Mini, mobiel-, rupskraan en shovel
- Kuilen met ladewagen en hakselaar
- Maïs zaaien tot en met oogsten
- Grootpakpersen pakkenmaat 80 x 90 en 120 x 90 cm
- Sloopwerkzaamheden
- Grondverzet
- Bomen en stobben rooien
- Levering van zwarte grond en zand
- Draineren
- Buitenbakken
- Bestrating
- In- en verkoop van maïs en kuil

Jaarlijks tot wel € 500,- besparen op je verzekeringen?

Dat kan zeker!

✔ Dezelfde maatschappij
✔ Dezelfde dekking
✔ Dezelfde voorwaarden
✔ Alleen de premie is anders!

Ga direct naar
www.rapverzekerd.nl
of bel 0513 - 61 04 01.

RAP
RAPVERZEKERD.NL
Zó kan het ook!

Esther Peeks
Coaching, training en advies
Voor een heldere blik!

✓ Persoonlijke coaching
✓ Relatie-coaching

✓ Workshops & cursussen
✓ Voetreflexmassage

Spinner 6 | 8456HZ De Knipe | t:06-147 86 986 | e: info@estherpeeks.nl
www.estherpeeks.nl

DE KNIPE ACTIEF ------- December 2022

door Roelie van der Meer

01-12
Reisverslag over Indonesië door Gosse en Geesje. Net terug van hun rondreis door Costa Rica stonden ze alweer enthousiast te vertellen over een eerdere reis in 2016. Ook nu aan de hand van leuke anekdotes en schitterende foto's.

08-12
De dames hebben een mooi papieren engeltje geknutseld onder leiding van Wies.

15-12
Onze vrijwilligsters hebben voor alle bezoekers een Nieuwjaarskaart gemaakt in de vorm van een Kerstbal.

22-12
Feestelijke Kerstviering; enkele leden van Crescendo brachten een aantal bekende liederen ten gehore. We werden ook nog getrakteerd op wat lekkers bij de koffie door Jannie en Heine van der Tuin vanwege hun 55-jarig huwelijk. Uiteraard werden ze door alle aanwezigen toegezongen en kregen ze een Kerststuk aangeboden.
Pieter en Joke Cremer hadden hun trekzakken bij zich en speelden wat toepasselijke deuntjes op de achtergrond. Rond het middaguur werd het stoofschotelbuffet afgeleverd dat een ieder zich goed liet smaken. Ter afsluiting ijs met slagroom.

29-12
De laatste koffieochtend van 2022 waarbij natuurlijk de heerlijke oliebollen van bakkerij Boonstra niet mochten ontbreken. Jelle, de zoon van Marjan en Teake,kwam samen met zijn vriendin Emma ons iets vertellen over hun opleiding civiele techniek aan de TU Twente en gaven een inkijkje over het leven op de campus.
Helemaal niet verkeerd, zo werd al snel duidelijk…….vanwege deze studierichting konden ze ook iets meer vertellen over de problemen met het aquaduct in de A7.

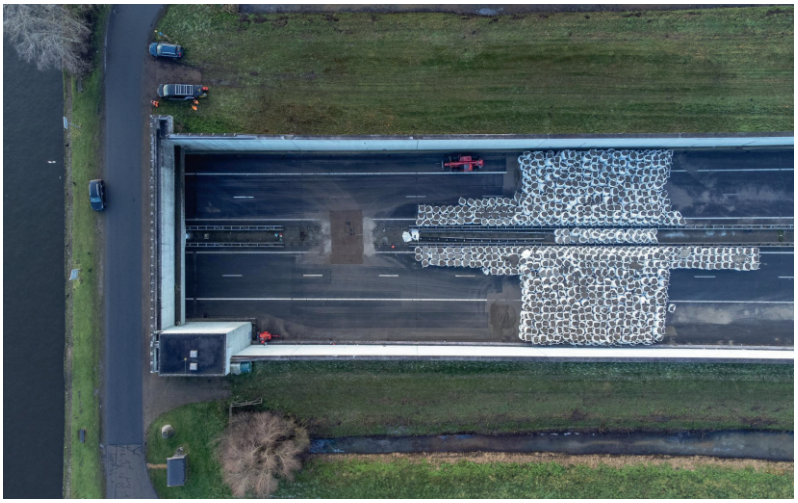

Zandzakken bij het aquaduct

VOLBEDA FLOWERFARM 't MEER 75
tel. 0513 640674

VOLBEDA FLOWERFARM EN VOLBEDA STATION - HEERENVEEN
- **Mooie boeketten in vele soorten en kleuren**
- **Allerlei accessoires en plantenschalen voor binnen en buiten**

Openingstijden Flowerfarm: **maandag t/m vrijdag: 9.00 - 18.00 uur**
zaterdag: 9.00 - 17.00 uur
zondag: 10.00 - 17.00 uur
Openingstijden stationsbloemenwinkel: maandag t/m zondag: 8.30 - 18.00 uur

Eigen bezorgdienst in Heerenveen

Let op de weekaanbieding!

Notariskantoor Savenije

Kosteloos inloopspreekuur
iedere donderdag van 10.00-12.00u

Notariskantoor Savenije
K.R. Poststraat 1 in Heerenveen
tel. 0513-645101
info@notarissavenije.nl
www.notarissavenije.nl

THIJS
GROND & GROEN
06 – 29 51 57 87

Geef uw grasmat in het voorjaar weer 'n gezonde start met:
verticuteren, kalk strooien, bemesten en/of inzaaien

tevens in ons assortiment:
tuinaanleg & bestrating, diverse meststoffen,
graszaad & graszoden.

Thijs van Zwieten Het Meer 213 8448 GG Heerenveen
www.thijsgrondengroen.nl facebook info@thijsgrondengroen.nl

Schildersbedrijf
S. de Jager

Tsjerkeleane 11 Langezwaag tel. 06-51177056

Voor al uw schilder-, glas-, en behangwerk

STICHTING ALDE FRYSKE TSJERKEN

Preek van de Leek

Uitgesproken door Klaas van der Tempel, gepensioneerd ambassadeur

Het thema van de preek: Niet kijken maar zien!
Zijn vrouw komt oorspronkelijk uit Gorredijk, zijn vader uit Heerenveen en zij wonen sinds zijn pensionering precies tussen beide plaatsen in. Als diplomaten familie belandden zij tussen 1982-2016 in landen in Azië, Noord -en Zuid-Amerika en Oost-Europa. Tussendoor had van der Tempel functies op Buitenlandse Zaken, met accent op de Balkan en Oost-Europa. Hij zal een paar voorbeelden uit eigen diplomatieke praktijk bespreken, waarbij hij zich sterk betrokken voelde.
De toegang is gratis, maar aan de bezoekers wordt een vrijwillige bijdrage gevraagd. Deze zal dan ten goede komen aan het onderhoud/exploitatie van de kerk.
Na afloop zal er gelegenheid zijn om na te praten.
Aanvang: zondag 22 januari 2023 om 10.30 uur inloop met koffie en thee start van de preek om 11.00 uur in de kerk van Kortezwaag.
Leijen 29 in Gorredijk zondag 22 januari 2023

****

Wegen in de Knipe

door Hans Helder

Het is zover. Na maanden van onduidelijke borden, onduidelijke activiteiten is de ds.Veenweg weer open tot de Bontebok. Wel zijn er nieuwe borden gekomen, uitkijken voor de berm. Want na al die maanden is die berm echt aan gort gereden.
Maar zijn er nog meer projecten in bewerking of in aantocht? Volgens mij is het mooie, nieuwe, baksteenrode asfalt met klinker-impressie aan de Meijerweg aan groot onder-houd toe. Op diverse plaatsen, bijvoorbeeld bij de heuvel van Bakker Boonstra, is er scheur-vorming in de middellijn. Nog niet echt groot, maar bij een goede inwatering en dan vorst gaat het wel kapot.
Op plekken in de nieuwbouw zijn wat vergeten projectjes geplaatst.

Deze sticker op kromgereden lantaarnpaal, locatie overgang Skipper – Spinner, geeft aan dat er aan herstel gewerkt wordt door een bekende firma.

Stelt gerust, probleem is in behandeling. Alleen, deze sticker zit er nu al enkele maanden op. Zal dit ook weer een jaar gaan duren? Of is er een stikstof probleem waardoor alles vertraagd wordt?

COR'S CAR CENTER

» Autoshop
» APK
» Roetmeting
» Onderhoud
» Reparaties
» Alle merken

Hegedyk 38, 8408 GB Langezwaag

0513 - 688143

G.de Groot

Timmerbedrijf B.V.

Machinale houtbewerking en onderhoudstimmerwerk

- Verbouw
- Kozijnen - ramen - deuren - trappen

Veensluis 15 - De Knipe - Tel. 0513-688817 Fax 0513 688581

Voor de leukste **tweedehands spullen** ga je naar **GoedGuod!**

in- en verkoop van nieuwe en gebruikte goederen

GoedGuod

www.goedguod.nl - info@goedguod.nl

Pastoriesingel 42a, Tjalleberd

Kopen of verkopen? Zolder of garage opruimen? Woning ontruimen? Laat het ons weten!

info@goedguod.nl, Sjoerd de jong (06-22800226) of Johan Post (06-10720701)

We zijn open op donderdag van 19.00 tot 21.00uur en op zaterdag van 10.00 tot 12.00uur.

Lezing over Jeen van den Berg in bibliotheek Heerenveen

Op maandag 16 januari geeft historicus Mark Hilberts een lezing over Jeen van den Berg in de bibliotheek in Heerenveen. Hij doet dat aan de hand van zijn in september verschenen biografie over de Heerenveense schaatslegende. De avond begint om 19.30 uur.
Jeen van den Berg (1928-2014) is een van de meest tot de verbeelding sprekende Nederlandse schaatsers. In zijn lange schaats-carrière won hij bijna duizend wedstrijden. Zijn grootste triomf boekte hij in 1954 toen hij in een bloedstollende finale de Elfstedentocht won. Jeens jeugd werd getekend door de harde jaren dertig. Het motiveerde hem om zich later te laten gelden in de schaatssport. Hij ging tot het uiterste om te winnen.

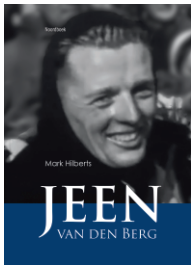

Mark Hilberts is schrijver en docent. Hij schreef eerder boeken over de Elfstedentocht en biografieën over Reinier Paping en Mindert Hepkema. Bezoekers worden in de gelegenheid gesteld een gesigneerd exemplaar van de biografie over Jeen van den Berg aan te schaffen.

Aanmelden voor deze lezing kan op bmf.nl of bij de servicebalie. De toegang is € 3,50 voor leden en € 5,00 voor niet-leden van de bibliotheek, inclusief koffie of thee.

****

Uitslag Klaverjasclub Ons Genoegen van 06-12-2022

1.	Evert Stoelwinder	5.387
2.	Djenita Hoekstra	5.137
3.	Jan Popma	4.884
4.	Rudy Zoetendal	4.851
5.	Harry Steffens	4.842
6.	Ria Swan	4.830
7.	Aalt Stoelwinder	4.803
8.	Sietze Lebbing	4.790
9.	Bert Hoekstra	4.781
10.	Tjalling de Jong	4.773
11.	Henk Muurling	4.604
12.	Rink Hoekstra	4.493
13.	Afke Soepboer	4.437
14.	Popke Oosterhof	4.414
15.	Tiny Jansen	4.313
16.	Wiebe Talman	4.234
17.	Heine Bosma	4.220
18.	Jannie Hoekstra	4.188
19.	Sietze Durkstra	3.981
20.	Henk Westerink	3.970
21.	Taco Swan	3.639

****

B.C. "DONDERDAG" 1e helft Seizoen 2022 - 2023

Pl.	Naam	Gesp	Gew	Gel	Verl	Extr	Pnt.	Carr	Brt.	Hsr.	Gem.
1.	Bart Koopmans	9	7	0	2	6	20	559	298	11	1,746
2.	Harry Steffens	9	6	0	3	7	19	337	292	11	1,081
3.	Jan Koen	9	5	0	4	8	18	417	305	10	1,263
4.	Johannes Spijkstr	a 9	5	0	4	7	17	271	281	6	0,861
5.	Willem vd Tempel	9	5	0	4	4	14	345	328	7	1,052
5.	Piet vd Spoel	9	5	0	4	4	14	410	308	11	1,323
7.	Siete Nijenhuis	9	5	0	4	3	13	305	343	8	0,936
8.	Wim Bosman	9	3	0	6	5	11	360	301	7	1,224
8.	Jelle Brouwer	9	3	0	6	5	11	164	325	5	0,545
10.	Kees Hornstra	9	1	0	8	1	3	125	365	5	0,388

GFTO Aengwirden organiseert
NIJ JIERS
KUIERTOCHT
UITGESTELD I.V.M. DE KOMENDE WEERSVERWACHTING!
NIEUWE DATUM 5 MAART A.S.
Afterparty in Café De Streek met live muziek van de band Linger and Boots
De routes zijn 5 en 10 kilometer
Starten kan tussen 11:00 & 13:00 uur bij Café De Streek Tjalleberd
Deelname tot 12 jaar gratis
GFTO
Foto's: Lourens Hengst
Kijk ook op www.geitefok.nl en op www.aengwirden.nl
Ontwerp en druk:
RiMaCo druk en print
KIG HEERENVEEN
Deelname volwassenen 5 euro p.p. (startkaarten beschikbaar bij de start)
Een vrijwillige bijdrage stelt de organisatie zeer op prijs.
GFTO gebruikt uw bijdrage voor de organisatie van jaarlijkse activiteiten.

Natuur volgt de mens?

door Hans Helder

Wat hebben wij ons nu een grote massa problemen op de hals gehaald. We willen een natuurlijke natuur, biodiversiteit en nieuwe beestjes. Maar daarnaast willen wij makkelijk vervoer over brede wegen, extra luxe warme huizen , veel exotisch eten want dat is gezonder volgens influencers en dan ook nog veel goedkope energie. Een wensenlijstje dat ik op maak uit alle berichten in de media.

We willen veel, moeten daarvoor plannen voor periodes van tientallen jaren. Bijvoorbeeld en plan van gasgestookte centrale verwarming. Moest een tien jaar geleden nog, maar nu, terwijl de gebruikstijd van twintig of meer jaar nog lang niet is verstreken, komt de regering met nieuwe aanwijzingen, we moeten van het gas af. De regering staat onder invloed van influencers als MOB, aan object vastlijmers en soortgelijke actiegroepen. De gewone burger kan het letterlijk niet meer volgen, het verandert te snel.

De natuur is dan ook aardig van slag, volgt het ook niet meer. Netjes winter lente zomer herfst hoeft kennelijk niet meer. Bij mijn wandelen vielen veel dingen op. Het eerst is dat mijn camera altijd net opgeborgen is als ik iets interessants zie. Zo was er een eekhoorn mooi dichtbij, een specht op minder dan vijf meter en een waterral in de Prinsenwieck. Zeldzaam, mooi, niet vereeuwigd.

Wel kon ik het kalmere planten gebeuren vastleggen.

Aan de ene kant komt de kamperfoelie al met nieuwe blaadjes, de lente in aantocht. Aan de andere kant de gele trilzwam die eindelijk wat

lucht krijgt en doet of de herfst begonnen is. En om je heen dan de vogeltjes die gaan nestelen. Benieuwd hoe 2023 zal gaan verlopen.

****

Uitslag Klaverjasclub Ons Genoegen van 27-12-2022

1.	Henk Muurling	5.474
2.	Ria Swan	5.392
3.	Rink Hoekstra	5.385
4.	Harry Steffens	5.340
5.	Tiny Jansen	4.987
6.	Jan Popma	4.934
7.	Sietze Durkstra	4.794
8.	Henk Westerink	4.581
9.	Tjalling de Jong	4.573
10.	Popke Oosterhof	4.552
11.	Hendrik Stoelwinder	4.508
12.	Rudy Zoetendal	4.496
13.	Bert Hoekstra	4.482
14.	Evert Stoelwinder	4.394
15.	Aalt Stoelwinder	4.308
16.	Piet de Vries	4.210
17.	Afke Soepboer	4.089
18.	Jannie Hoekstra	3.933
19.	Djenita Hoekstra	3.722
20.	Wiebe Talman	3.706

vrouwen van nu De Knipe

Secretariaat: H. Brouwer-Algra
Het Meer 245
8448GN Heerenveen
Tel: 0513- 688236
e-mail: info@jhbrouwervof.nl

Uitnodiging afdelingsbijeenkomst op dinsdag 17 januari 2023, aanvang 20.00 uur in café "De Knyp," Meyerweg 117, De Knipe.

Agenda:

1. Opening door voorzitter Griet Kramer
2. Verslag vorige afdelingsbijeenkomst
3. Mededelingen en ingekomen stukken

4.

" Zonta en Grannies2Grannies"

Fron Sierdsma, bij velen onder ons wel bekend,woont in De Knipe, president Zonta Club Friesland, vertelt over wat Zonta doet. Ze zamelen geld in door activiteiten te organiseren en deze gelden worden beschikbaar gesteld aan b.v. Grannie2Grannies, de voorzitter hiervan vertelt ons deze avond ook hierover. Ze zetten zich in voor grootmoeders in Oeganda, die de zorg hebben voor gemiddeld 6 kleinkinderen. De Friese Grannies proberen geld bij elkaar te brengen, zodat er fatsoenlijke huisjes gebouwd kunnen worden.

5. Rondvraag
6. Sluiting.

Koffiegeld € 6,00 indien mogelijk. graag met gepast geld betalen.

***Let op*:** Ook niet leden zijn hartelijk welkom, maar moeten wel koffiegeld betalen.

Het bestuur

Mededelingen

Het jaar 2023 is nog maar 10 dagen jong, maar het bestuur denkt alweer vooruit naar de jaarvergadering van donderdag 23 februari. We willen de contact en commissieleden en ook leden vragen of jullie nog een verslag willen maken van de activiteiten van het afgelopen jaar voor het jaarverslag. Er werd natuurlijk nog niet zoveel georganiseerd, want we zijn in maart pas weer begonnen.
We denken dan aan de fietstocht, workshops, Fryske Akademie en verdere activiteiten. Graag inleveren voor 1 februari bij Griet Kramer, indien mogelijk graag per mail: kramer93@kpnplanet.nl

Avond met Contact en commissieleden

Op dinsdag 7 februari, 's avonds 19.30 uur in café De Knyp.
Wij willen alle contactvrouwen vragen: willen jullie weer een koffiemorgen/middag met jullie dames organiseren? Na 3 jaar is het wel belangrijk dat we weer wat nieuwe ideeën binnen krijgen.
Ook vragen we aandacht voor het volgende: de dorpskrant stopt na dit seizoen en sturen wij jullie de nieuwsbrief per mail en wie geen mail heeft, wordt op papier bezorgd.
Verder:
In het magazine hebben jullie kunnen lezen dat het vijf voor twaalf is voor Vrouwen van Nu.
Hoe gaan we ons bewegen richting de toekomst. De gemiddelde leeftijd van de leden is 74.9 jaar en het ledental loopt terug en dat heeft grote financiële gevolgen. Er zijn 2 scenario's bedacht:
Door: Op dezelfde voet met 3 bestuurslagen en een servicebureau.
Lokaal: Vrouwen van Nu heeft lokale afdelingen(zoals De Knipe) die worden ondersteund door een klein Landelijk servicebureau.
Dit houdt in dat Provinciaal er tussenuit gaat. Bespreek dit eens met jullie groepje, want ook de leden hebben inspraak.
Op 14 februari a.s. wordt er op een extra ledenraadvergadering een besluit genomen,waarop ingezet zal worden en waar het nieuwe Meerjaren beleidsplan op zal worden gebaseerd.

Workshops

U kunt zich opgeven voor onderstaande workshop:
Creatieve middag
o.lv. Trienie en Hiltje
Wanneer: dinsdag 21 februari 2023
Aanvang: 13.30 uur
Plaats: café D Knyp.
Hier kunnen nog wel een paar vrouwen bij.
Voor bovenstaande workshop kunt U verdere informatie krijgen en tevens opgeven bij:
Trienie ijben-Blokzijl , tel. 06-23993958
e-mail: fam.ijben@hotmail.com
Hiltje Brouwer- Algra, tel. 688236
e-mail: info@jhbrouwervof.nl

Verslag Broodmaaltijd
Op dinsdag 20 december hebben we weer een Kerstbroodmaaltijd gehouden met ruim 50 leden. We konden genieten van een lekkere kop soep en verschillende soorten brood, zoals een Deens broodje, kerstbrood, suikerbrood en wit en bruinbrood, verder werden we verwend met een croquet, dit alles werd keurig verzorgd door het café. Clara vertelde deze avond twee mooie verhalen. Al met al een gezellige en geslaagde avond.

UITNODIGING VOOR ALLE LEDEN

IJsclub By Joun Utfoun

IJsclub By Joun Utfoun

Agenda Algemene Ledenvergadering 2022/2023

Locatie: Café de Knijp
Datum: Donderdag 26 januari 2023
Inloop: 19.45
Aanvang: 20.00

I. **Opening**
II. **Vaststelling agenda**
III. **Mededelingen**
IV. **Ingekomen stukken**
V. **Notulen laatste ALV**
VI. **Jaarverslag 2022**
VII. **Financiën**
VIII. **Kascontrole**
IX. **Bestuur**
X. **Rondvraag**
XI. **Sluiting**

Per aanwezig lid wordt een gratis consumptie aangeboden. Na afloop brengen we traditiegetrouw winterse sfeerbeelden op een groot scherm. Ditmaal is de 14e elfstedentocht van 1986 aan de beurt.

KINDERCOMPAGNON

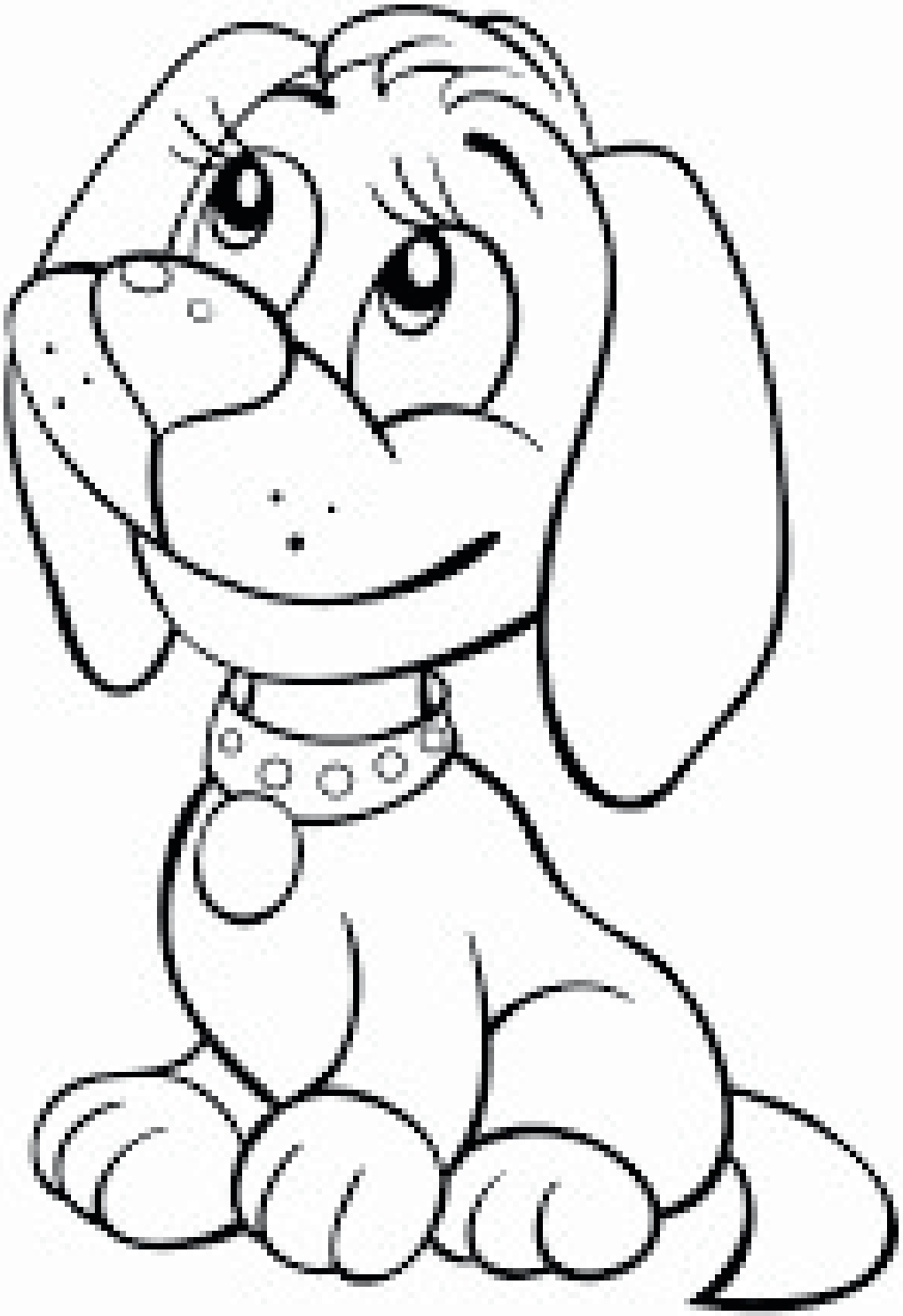

Verstand van het moderne kantoor

Kantoorartikelen bestellen

Kantoormeubelen

Kopieermachines

Digitaal kantoor

Gratis bezorgd in Heerenveen en De Knipe

0513-623565
info@prooffice.nl

v.o.f. Sally

Uw groente en fruitspecialist

Elke zaterdag op de markt in Heerenveen!

De Stapeling 4
8447 GN Heerenveen
Tel: 0513 627089
Email: info@sallyheerenveen.nl

VOEGBEDRIJF

V.O.F. de Jong

Mobiel: 06 - 509 111 89
www.voegbedrijfheerenveen.nl

Full-Service dienstverlener in transport & logistiek.

Een logische keuze.

KOOIKERLOGISTIEK
SINDS 1918

TRANSPORT | DISTRIBUTIE | WAREHOUSING

kooikerlogistiek.nl

Pauwer Newz

Voorzitter:	Johan de Ruiter
Secretariaat:	Lenneke van der Heide
Penningmeester:	René Hiemstra
PR & Ledenadministratie	Mareen Hennen
Algemeen:	info@svpauwenburg.nl

Jaargang 10 Week 2 11 januari 2023

Survivalrun Beltrum 08-01-2023

De laatste run van 2022 was er eentje in de witte wereld met temperaturen ruim onder het vriespunt. Dit leverde een prachtig decor op. Zo was het ook tijdens de eerste run van 2023. Niet vanwege de mooie witte wereld, maar door de winterse zonnige omstandigheden waarin deze run plaatsvond.

“Je kunt het nieuwe jaar maar beter meteen goed beginnen”, zo moeten Aletta Roode en Hylke Jonker gedacht hebben toen zij aan de start van de run in Beltrum stonden. Beide behaalden namelijk de hoogste positie op het podium. Aletta bedwong dit prachtig resultaat in de Lange Survivalrun die 23km! lang was. Voor Hylke was deze prijs weggelegd in de middellange afstand (12km) bij de jeugd. Beide van harte gefeliciteerd!!

Wedstrijdkalender 2023

Hieronder een overzicht van alle wedstrijden die voor de rest van het jaar 2023 nog op de wedstrijdkalender staan. Met de diverse categorieen (wedstrijd of recreatief), afstanden, leeftijden en of de inschrijving al open is.

04-02-2023	Gendringen (za)			K	J		KWALIFICATIE RUN	5 en 9 km	vanaf 10 jaar	Stichting Survival Gendringen	tot 15-01-2023!
05-02-2023	Gendringen (zo)	L	M				KWALIFICATIE RUN	9 - 13 - 20 km	vanaf 15 jaar	Stichting Survival Gendringen	tot 15-01-2023!
12-02-2023	Zwolle			K		B	KWALIFICATIE RUN	5 en 9 km	vanaf 6 jaar	PP Thorrun	gesloten
19-02-2023	Nieuwehorne				J			5 - 10 - 15 km	vanaf 8 jaar	U3 Run	>schrijf hier in<
05-03-2023	Wesepe							5 en 8 km	vanaf 8 jaar	Stichting Survival Wesepe	>schrijf hier in<
12-03-2023	Kootstertille **ONK MSR**		M		J	B	KWALIFICATIE RUN	5 - 8 - 11 km	vanaf 8 jaar	Stichting Survival Kootstertille	>schrijf hier in<
12-03-2023	Zelhem							5,5 en 8,5 km	vanaf 8 jaar	Survivalgroep Jan in t Touw	>schrijf hier in<
19-03-2023	Zeist			K	J	B	KWALIFICATIE RUN	5 en 8 km	vanaf 8 jaar	Survivalrun Fit Zeist	>schrijf hier in<
02-04-2023	Bathmen	L	M				KWALIFICATIE RUN	6,5 - 9,5 - 12 en 18 km	vanaf 8 jaar	Schipbeek Survival	>schrijf hier in<
10-04-2023	Buren							5 en 8 km	vanaf 8 jaar	Survivalrun Buren	>schrijf hier in<
16-04-2023	Elst (gld)			K		B	KWALIFICATIE RUN	5 - 8 km	vanaf 10 jaar	Stichting Survivalrun Lingezegen	>schrijf hier in<
23-04-2023	Norg							5 en 8 km	vanaf 8 jaar	Survivalrun Norg	
23-04-2023	Utrecht							6 km	vanaf 16 jaar	Stichting Utrecht Survivalrun	Opent 23-01-2023 12:00
27-04-2023	Kollumerzwaag							7 km	vanaf 9 jaar	Wrot Run	
30-04-2023	Steenbergen		M	K	J		KWALIFICATIE RUN	6,5 - 8,5 - 12 km	vanaf 10 jaar	Survivalrun Diomedon Steenbergen	>schrijf hier in<
06-05-2023	Eindhoven							5 en 7 km	vanaf 16 jaar	All Terrain Outdoor Challenge	>schrijf hier in<
07-05-2023	**AFGELAST** Oldenzaal						KWALIFICATIE RUN	8 km	vanaf 8 jaar	Outdoor Challenge Park	
14-05-2023	Havelte **ONK JSR**			K	J	B	KWALIFICATIE RUN	4,5, 6,5 en 7,5 km	vanaf 8 jaar	Stichting Survivalrun Havelte	Opent 22-01-2023 19:00
14-05-2023	Nijmegen **NSK**							5 en 8 km	vanaf 15 jaar	NSSV FEL	
20-05-2023	Delft			K			KWALIFICATIE RUN	6 en 9 km	vanaf 10 jaar	Stichting SurvivalStrijd Delft	Opent 28-01-2023 19:00
03-06-2023	De Knipe (za)				J			5 km	vanaf 8 jaar	Stichting Survival de Knipe	
04-06-2023	De Knipe (zo)	L	M	K			KWALIFICATIE RUN	7 - 12 - 20 km	vanaf 15 jaar	Stichting Survival de Knipe	
11-06-2023	Dronten			K	J	B	KWALIFICATIE RUN	8 km	vanaf 8 jaar	Stichting Dronterland Survivalrun	
18-06-2023	Harreveld **ONK LSR**	L			J		KWALIFICATIE RUN	5 - 8 - 14 - 21 km	vanaf 10 jaar	Stichting Survival Harreveld	
25-06-2023	Loil							5,5 km	vanaf 8 jaar	Stichting Sportieve Activiteiten Loil	
25-06-2023	's-Hertogenbosch			K	J	B	KWALIFICATIE RUN	5,5 en 8,5 km	vanaf 10 jaar	Stichting U-Battle Run	

Werktijd
UITZENDBURO

Payrolling Detacheren Uitzenden
Werving & selectie

administratie | agrarisch | bouw | commercie | industrie | schoonmaak | techniek | zorg

Kijk voor actuele vacatures op: www.werktijdbv.nl Het Meer 58 a Heerenveen 0513 - 654142

Willy Dijkmeijer Uitvaartzorg
Jister 40
8404 GZ Langezwaag
Telefoon: 06-50819786

info@willydijkmeijer-uitvaartzorg.nl
www.willydijkmeijer-uitvaartzorg.nl

@BETAWARE
ALLES VOOR UW COMPUTER EN MEER...

(0513) 620 402
info@betaware.nl
www.betaware.nl
facebook

Wettertoer 2 | 8442 PC | Heerenveen

VERKOOP | SERVICE | REPARATIE | ONDERHOUD

TUINONTWERP
AANLEG EN ONDERHOUD
BESTRATINGEN
KAP- EN SNOEIWERK

DE WYNGAERD

Lytse Wyngaerden 20 8408 BM Langezwaag
Tel: 0513 - 689087
Fax: 0513 - 689187
Mobiel: 06 - 53160701
E-mail: wyngaerd@planet.nl

Autorijschool Bakker
ds. Veenweg 62
De Knipe

Tel. 06-51072922

E-mail: GB691@hotmail.com

De rijschool voor Heerenveen & omstreken

ADVERTEREN?

vraag naar de mogelijkheden

TAXI KOOPMANS

www.taxikoopmans.nl

Nu ook in Heerenveen! (0513) 241 000

Taxi Koopmans uit Jubbega is gespecialiseerd in het vervoer van deur tot deur waaronder het zittend ziekenvervoer naar alle ziekenhuizen en zorginstellingen

Met ons moderne wagenpark staan wij garant voor ouderwetse kwaliteit !

Taxi Koopmans (0513) 241 000 / (0516) 46 15 58

Pedicuresalon Akke Fekken

- gediplomeerd pedicure
- aantekening diabetische voet
- cosmetische voetverzorging
- beenharsen
- behandeling met nattechniekmotor
- ook voor behandeling bij u aan huis

Lang'ein 6
8404 BN Langezwaag
tel. 0513 -688453/ 06-15606247

lid provoet

* * * SRV - EXTRA * * *

Winkel aan Huis

• Melk- en zuivelproducten •
• Groente en fruit •
• Brood en Banket van Bakkerij Boonstra •
• Dagelijkse boodschappen •

Johan Nuwolt

Schoterlandseweg 145 Oudehorne
Telefoon 0513 - 541021

ADVERTEREN?

vraag naar de mogelijkheden

DE KINEAAN

Jaargang 64 nummer 1 10 januari 2023

DOM PRAAT VAN DE REDACTIE

En flits, 2022 is weer voorbij. Een jaar met allerlei hoogte en dieptepunten. Winnen en verliezen en soms een gelijk spel. Wat zal 2023 ons gaan brengen? Nou ja ongeveer hetzelfde. Hoogte en dieptepunten, winnen, verliezen en soms een gelijkspel. Op zich geeft dat niks, want zo hoort het ook te gaan.

Wij hopen dat u de kerstvakantie een beetje goed bent doorgekomen. Maar een klein beetje teveel eten, niet te veel vingers kwijt geraakt met vuurwerk en net genoeg sneeuw voor de wintersport. Over "veel" heeft de beroemde korfbal filosoof Barthelomeus ooit gezegd "Veel scoren is niet erg, maar als je daar ook veel voor moet lopen dan word je erg moe".

Uiteraard wenst uw redactie u alle goeds toe in 2023!

Uw redactie.

PRAKTISCH

Volgende editie 24 januari *2023*
Inleveren verslag en kopij zondag 22 januari vóór 19.00 uur via info@kinea.nl
Krijg je de Kineaan nog niet via de mail, maar wil je dit wel? Mail naar info@kinea.nl. Je ontvangt dan iedere twee weken de Kineaan in je mailbox.

Werktijd
UITZENDBURO

Flúster Famkes

Beste lezers,

Welkom terug! Om te beginnen willen we iedereen een heel gezond, sportief, gezellig en een goed nieuw jaar wensen! Misschien dat we elkaar al getroffen hebben op de nieuwjaarsreceptie, want wat was het weer een feest! Om het nieuwe jaar in te luiden, hebben we Mette Steffens geïnterviewd. Ook staat er weer een "Wie is het?" klaar en hebben we weer een gouden tip voor jullie in petto. Mis de aanwijzing van deze week niet! Veel leesplezier.

Flúster Famkes

Tip van de Flúster Famkes:

Tip: Laat die oliebollen en appelbeignets achter in 2022 en begin het nieuwe jaar gezond! Houd als standaard aan om 2 liter water op een dag te drinken! Doe je met ons mee?

Langs de zijlijn met:

Vraag 1: Wie ben je en wat doe je bij Kinea?
Ik ben Mette Steffens, ik ben 15 jaar, ik speel bij A2 en train de kangoeroes.

Vraag 2: hoe lang ben je al lid van Kinea?
Ik speel al sinds de kangoeroes bij kinea.

Vraag 3: Wat betekent Kinea voor jou?
Ik vind kinea een leuke club vol met gezelligheid en waar ik lekker kan sporten.

Vraag 4: Wat is je hoogtepunt bij Kinea?
Er zijn veel hoogtepunten. De kampioenschappen samen met je team, de barbecues maar ook alle activiteiten van het JAC zijn gezellig.

Vraag 5: Wat zijn je ambities voor de club?
Dat het altijd een leuke en gezellige club mag blijven.

Vraag 6: Op wie van de club ben je het meest trots en waarom?
Op alle vrijwilligers die het mogelijk maken dat we kunnen korfballen bij kinea schoonmaak, trainers, kantinedienst en bestuur.

Vraag 7: Nieuwe spelregel
Dat zou ik even niet kunnen bedenken.

Vraag 8: Heb je een vast ritueel voor de wedstrijd? (bijvoorbeeld een geluksonderbroek)
Ik heb niet echt een vast ritueel.

Wie is het?

In deze rubriek omschrijven wij een lid van Kinea en is het aan jullie om te raden om wie het gaat! Hoe goed ken jij je clubleden? Als je denkt te weten wie het is, stuur ons dan een instagrambericht naar flusterfamkes_kinea of mail naar flusterfamkeskinea@gmail.com! In de volgende editie maken we bekend wie het is.

Gender: Vrouw
Team: Selectie

Deze jongedame is terug van weggeweest! We kunnen haar goed gebruiken bij de selectie. Grote kans dat ze meer spierballen heeft dan jij, want ook is ze te vinden in de sportschool. You go girl!

Antwoord vorige editie: Ties Lok

Wist je dat:

Kinea lid Maike, die nu al een paar maande voor haar studie op het eiland Sint Maarten zit, afgelopen week haar (familie) bezoek heeft uitgezwaaid? Haar zusje Jenda en haar ouders hebben haar met oud & nieuw vergezeld, hoe gezellig!

Heb jij nou ook leuke momenten/ herinneringen aan kinea?
Stuur je verhaaltje of foto dan op en wie weet
zie je het verschijnen in een van de volgende edities!
Dit mag natuurlijk ook anoniem.

Aanwijzing Flúster Famkes:

Mochten er nu interessante weetjes of nieuwtjes bij je te binnen schieten, deel ze dan met ons!
Wij zijn namelijk graag op de hoogte over van alles wat er speelt.

Mail: flusterfamkeskinea@gmail.com

Instagram: Flusterfamkes_kinea

XOXO

Penningmeester aan het woord

Op mijn vorige bericht in de Kineaan heb ik diverse reacties gehad, maar de meesten hadden toch wel te maken met het feit dat ik suggereerde de eerste vrouwelijke penningmeester te zijn. Dit bleek echter niet zo te zijn en bij deze dank voor de oplettende lezer om mij hierop te attenderen. Zover mij bekend is geworden, zijn er in ieder geval twee vrouwen mij voor geweest. Zo, dat is eruit. De lucht is weer geklaard.

Voor de mensen die denken; gaan we nou elke week een stukje van de penningmeester in de Kineaan krijgen? Nee hoor, ik laat het hier wel even bij, de volgende stukken zijn enkel praktisch van aard. Denk ik. Probeer ik. Mocht er behoefte zijn, dan wil ik uiteraard wekelijks iets schrijven over de financiën en het vakgebied. Zou wel een hoop duidelijkheid geven alvast voor de eerstvolgende ALV. Maar goed dit hoeft geen financieel dagblad te worden en papier is duur. Ik laat het hierbij. Tot de volgende incasso!

Marleen.

Sponsoren in het zonnetje

Op zaterdag 21 januari speelt de selectie van Kinea weer een thuiswedstrijd in de Hoekstra hal. De wedstrijd en bal worden mede mogelijk gemaakt door Kooiker Logistiek en Juwelier Wiebe Woudstra. Onderstaand wat meer over deze sponsoren.

Kooiker Logistiek

Transport, opslag & distributie zijn een essentieel onderdeel van uw bedrijf. Logistieke opdrachten vragen om kwalitatief hoogwaardige oplossingen. Denk aan uw planning, optimalisatie van voorraad, beheersing van kosten, wet- en regelgeving, planning en organisatie.

Bij Kooiker Logistiek weten we dat maar al te goed. Ons team van specialisten hebben door de jaren heen aangetoond deskundigheid en ervaring in huis te hebben. Als bedrijf hebben we, naast transport, ons gespecialiseerd als een full service dienstverlener in logistiek, opslag & distributie.

Met bijna 100 jaar ervaring staan bij Kooiker Logistiek de klantvraag en -behoefte altijd centraal. En vanaf het begin is het persoonlijk contact met de klant behouden. Persoonlijk contact levert een belangrijke bijdrage aan duidelijkheid, samenwerken en het overtreffen van verwachtingen.

Niet voor niets is onze slogan 'Daar kunt u op rekenen'. Wij prikkelen onszelf om onze ambities waar te maken. En naast het leveren van maatwerk, deskundigheid en ervaring heerst er een heuse hands on mentaliteit.

Kooiker Logistiek
De Finnen 3
9001 XW Grou
0566 - 62 97 00 (Grou)
info@kooikerlogistiek.nl

KOOIKER LOGISTIEK
SINDS 1918

Juwelier Wiebe Woudstra

Juwelier Wiebe Woudstra is gevestigd in het prachtige Gorredijk. De specialist van de regio als het gaat om horloges en sieraden. Ook van trouwringen bieden ze een veelzijdig assortiment. Door hun intensieve samenwerking met merken bieden ze altijd de nieuwste modellen en de beste service. Met onafhankelijk advies voorzien ze u graag van het accessoire dat bij u past. Bezoek hun mooie winkel en ze nemen u graag mee in de schitterende wereld van het persoonlijke sieraad.

Juwelier Wiebe Woudstra
Hoofdstraat 45
8401 BW Gorredijk
T: 0513- 461626
E: wiebewoudstra@hotmail.com

JUWELIER
WIEBE WOUDSTRA
HOOFDSTRAAT 45 • 8401 BW GORREDIJK
WWW.JUWELIERWIEBEWOUDSTRA.NL

Even serieus...

Wedstrijdschema komende twee weken

Hieronder staan de wedstrijden voor de komende twee weken. Er kunnen nog wijzigingen optreden. Het meest actuele schema staat op www.kinea.nl en in de korfbal app.

		Thuisteam	Uitteam	Locatie
Zaterdag 14 januari				
	9:00	SIOS/Jumbo Wolvega E2	Kinea E1	De Steense
	12:10	SIOS/Jumbo Wolvega A1	Kinea A1	De Steense
	13:30	Kinea D1	WWMD D1	Hoekstra hal
	14:20	Emmeloord 2	Kinea 2	Bosbadhal
	14:35	Kinea C1	Oerterp C1	Hoekstra hal
	15:00	Leonidas F1	Kinea F1	De Duker
	15:35	Emmeloord 1	Kinea 1	Bosbadhal
	15:40	Kinea A2	Drachten/Van der Wiel A3	Hoekstra hal
Zaterdag 21 januari				
	9:00	LDODK/Rinsma Modeplein F1	Kinea F1	Kortezwaag
	9:00	Joure E1	Kinea E2	Sportfun
	9:15	SCO/European Aerosols E2	Kinea E1	De Steense
	10:00	Heerenveen D2	Kinea D1	Hoekstra hal
	12:20	Kinea C2	DIO/Donkerbroek/ODIS/VZK C1	Hoekstra hal
	13:25	Kinea C1	Mid-Fryslân/ReduRisk C2	Hoekstra hal
	14:30	Kinea A2	SCO/Leonidas A2	Hoekstra hal
	15:45	Kinea 2	DTG 2	Hoekstra hal
	17:00	Kinea 1	DTG 1	Hoekstra hal
	21:20	Kinea A1	Mid-Fryslân/ReduRisk A2	Hoekstra hal
Zondag 22 januari				
	13:00	Kinea 3	Vitesse (Be) 4	Hoekstra hal

Uitslagen

	Wedstrijd	Uitslag
Zaterdag 7 januari		
	LDODK/Rinsma Modeplein D3 - Kinea D1	3 - 5

DUURZAAM BOUWEN EN VERBOUWEN

RvdMEER
Timmer & Onderhoudsbedrijf

Meyerweg 64, 8456 GH De Knipe, Tel. 06 - 22 05 90 92

AARDEMA-THUISZORG

Wij zijn er voor u!

Kan het niet linksom, dan gaan wij rechtsom

(wijk)verpleging ■ huishoudelijke verzorging ■ persoonlijke verzorging ■ begeleiding individueel en in groepsverband ■ palliatieve zorg ■ PGB ■ uitleenservice ■ vakantiezorg ■ dagbesteding ■ 24 uur telefonische bereikbaarheid ■ nachtzorg ■ particuliere zorg ■ maaltijd- en boodschappenservice

Ons werkgebied: Friesland, Groningen en Flevoland

Schoterlandseweg 104, 8414 LZ Nieuwehorne ■ 0513 - 54 21 78 ■ info@aardemathuiszorg ■ aardemathuiszorg.nl

KLUSSENBEDRIJF L. DE JONG - DE KNIPE

- Behangen
- Schilderen
- Sierbepleistering
- Kleinonderhoud

Meyerweg 1 - 8456 GA De Knipe - T: 0513-688819 - E: libbedejong@live.nl

café - zaal - snacks

DE KNYP

Meyerweg 117 - de Knipe - tel. 0513 - 688229

De ontmoetingsplek van De Knipe!

Waar je o.a. kunt poolen/biljarten, darten en heerlijk snacken.

Ook geschikt voor feestje of vergaderingen.

WOON CENTRUM DE KNIPE

www.wooncentrumdeknipe.nl

Meyerweg 125
8456 GD
De Knipe
Tel: 0513-688585
Openingstijden:
di. t/m vrij. 10:00-18:00
Donderdag: Koopavond.
Zaterdag: 10:00-18:00

DÉ KNIPPER
HEERENKAPSALON
SINDS 2002

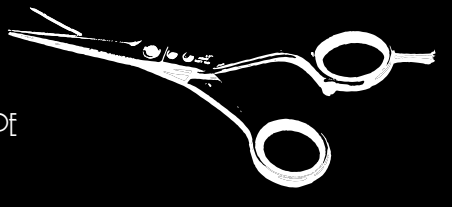

SJOUKE TEN WOLDE
MEYERWEG 86 DE KNIPE
TEL. 0513-689095

L.W.de Bos
bouwkundig teken- en adviesbureau

ontwerp
vergunning
begeleiding
advies

WWW.LWDEBOS.NL | 06 - 19 78 46 11

ONTWERPERS EN BOUWERS

BIJZONDERE ARCHITECTUUR, VERRASSENDE IDEEËN EN BETAALBARE OPLOSSINGEN, DAT IS WAAR DE BOUWHORST VOOR STAAT.

Businesspark Friesland-West 19a
8466 SL Heerenveen (Nijehaske)
Tel.: 0513-68 91 86 Fax: 0513-68 88 75
info@bouwhorst.nl www.bouwhorst.nl

AANNEMERSBEDRIJF de Bouwhorst
CREATIEF IN BOUWEN

Artiesten - Evenementen
Orkesten Management

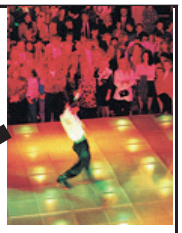

EURO ENTERTAINMENT

Ds.Veenweg 31, 8456 HJ De Knipe - Heerenveen
Tel. 0513 - 688930. www.euro-entertainment .nl

BERGSMA MEUBELEN

Bergsma Meubelen
Overtoom 4
8401 JD Gorredijk
T 0513-688404
WWW.BERGSMAMEUBELEN.NL
/BergsmaMeubelen
@BergsmaMeubelen